

 Ubicado en:  Operación → Mercancías → Inventario Físico Real

Permite al usuario realizar la captura de un inventario y la verificación o confirmación de la existencia de la mercancía para confrontarla con la existencia registrada en el sistema.

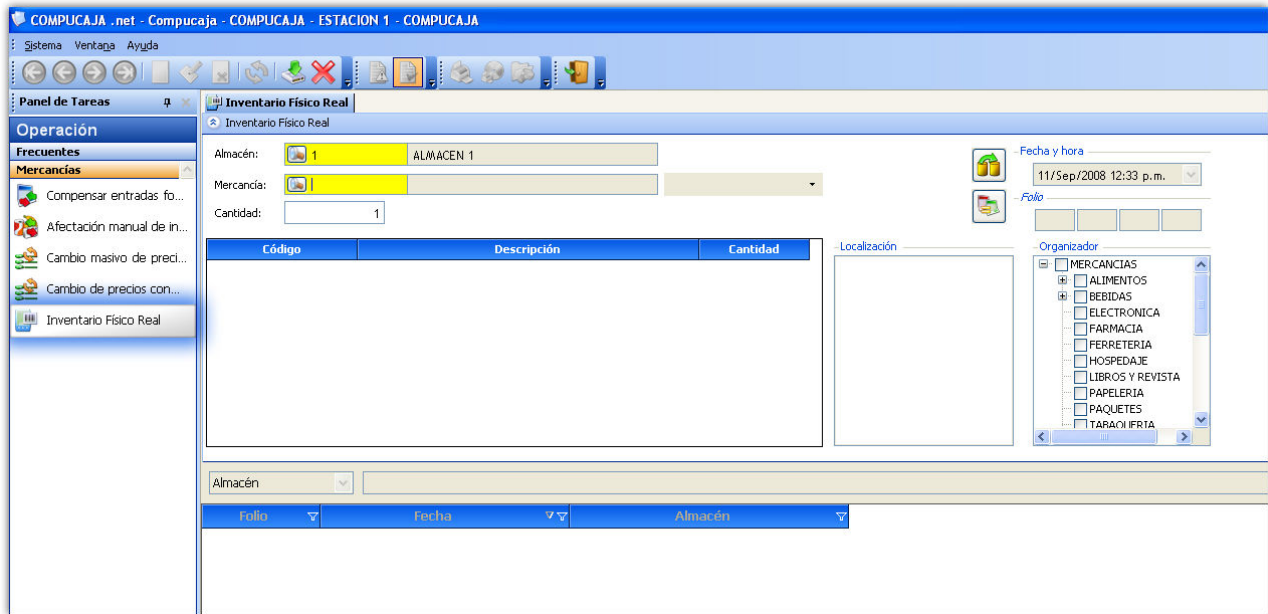

El módulo permite realizar la captura de la existencia de mercancía de un almacén específico en el establecimiento en el que esté registrada la estación.

Permite una sola captura de inventario por almacén. Dicha captura puede ser dejada como pendiente para su posterior trabajo o como finalizada.

El reporte de diferencias del inventario real contra el teórico contiene la lista de mercancías contenidas en la captura, comparando la cantidad capturada contra la existencia teórica para el almacén especificado.



Al capturar los datos necesarios, con el botón de Ajuste de Inventario  para elaborar las notas de entrada para conciliar aquella mercancía cuya existencia teórica es menor a la real y notas de salida para conciliar aquella mercancía cuya existencia teórica sea mayor a la existencia real. Es decir, si las existencias reales son menores a las existencias en el sistema, elaborará notas de salida para dicha mercancía, y si las existencias reales son mayores que en el sistema, elaborará notas de entrada. Mostrará un mensaje para confirmar si aún se desea continuar con el proceso de ajuste en caso de tener aún Entradas por Compensar. Dichos documentos quedarán en el estado de *finalizado*, no pendiente.