

 Ubicado en:
  Operación → Generales → Autómata

El **Autómata** nos presenta las tareas que han sido asignadas mediante el asistente de **Cambio Masivo de Precios** y múltiplos de redondeo, mostrándonos el nombre que se le adjudicó a dicha tarea, y la fecha y hora de ejecución. Nos indica además si esta tarea está activa o inactiva.

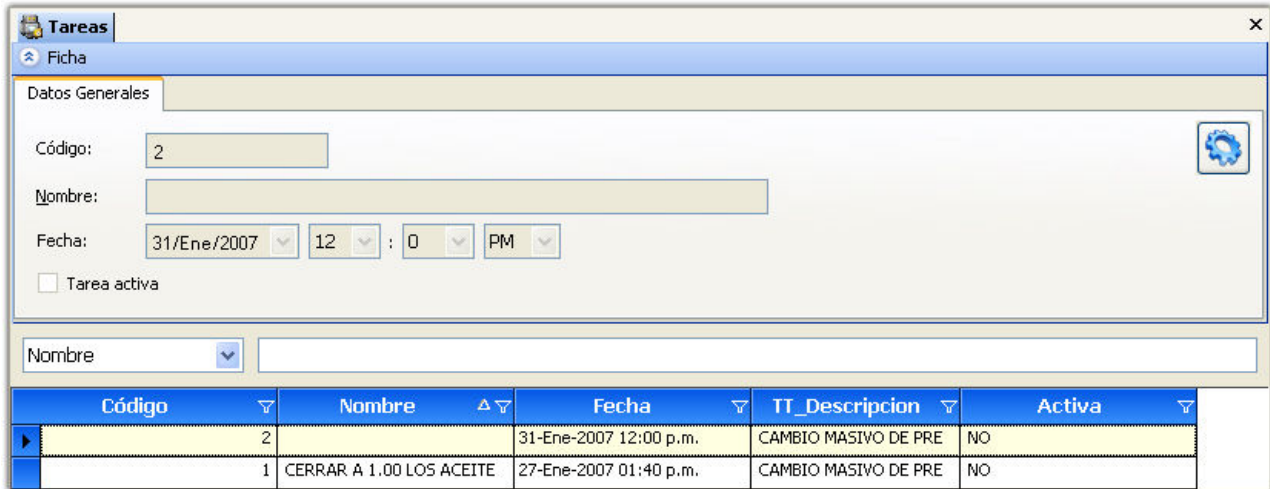

Dando un clic en el botón podemos ver a detalle la configuración de dicha tarea, como a qué **Organizador** se le asignó, parámetros de **Precio de venta** o **Costos**, así como su **Factor** y **Denominación** correspondientes.

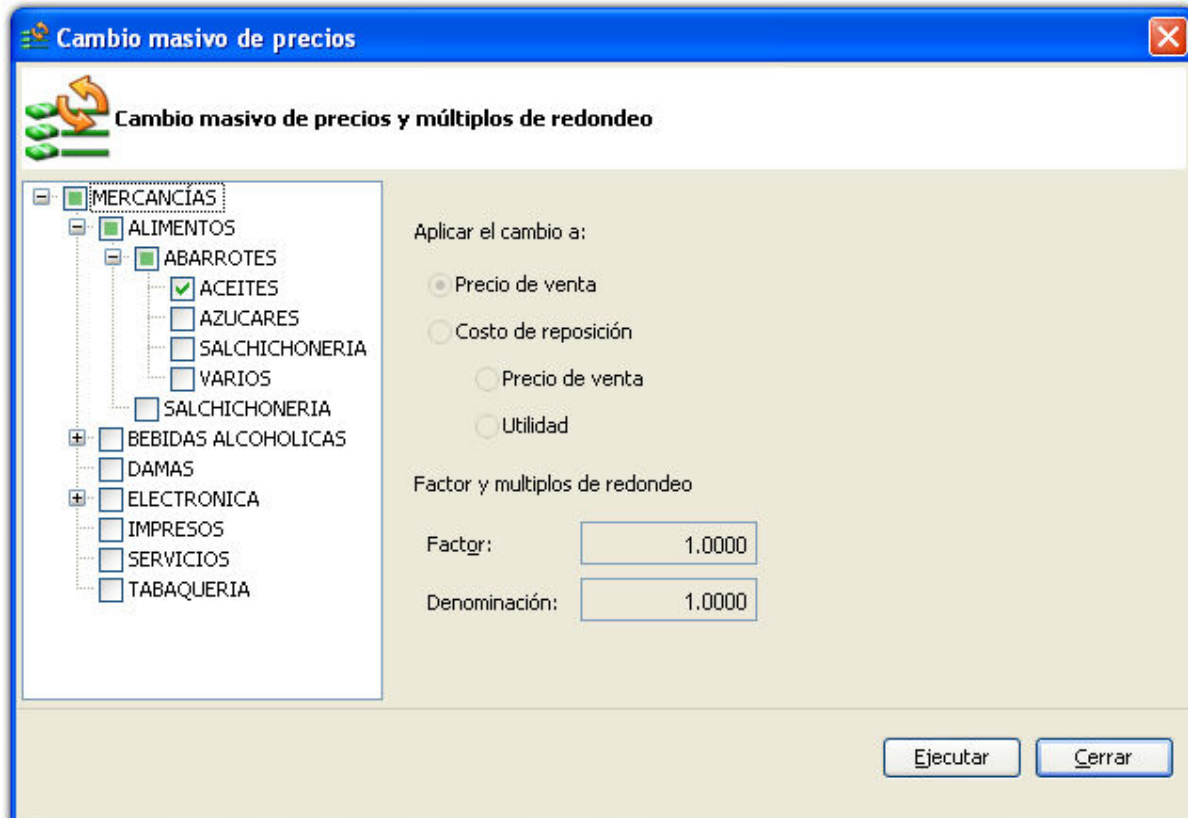

Al dar un clic en el botón **Ejecutar** podemos realizar nuevamente dicha tarea.